

Mechelse politieharmonie zet succesreeks verder

17.11.1992 - GvM/26

Herman Ghislain nieuwe voorzitter

De voorzitter van de muziekkapel van de Mechelse politie heet voortaan Herman Ghislain. Dit is zowat het belangrijkste resultaat van de stemmingen tijdens een lange en vruchtbare algemene vergadering annex bestuursvergadering.

In 1985 nam Danny Van Grunderbeeck als voorzitter het roer over van de toenmalige hoofdcommissaris Adolf De Vos. Tal van vernieuwingen werden doorgevoerd en ook de harmonie van de politie kreeg een stevige kwalitatieve en kwantitatieve opknapbeurt. Met deze "new-look" muziekvereniging werden prachtige optredens in binnen- en buitenland gerealiseerd. Maar vooral de talrijke opvoeringen voor het eigen Mechelse publiek werden zeer naar waarde geschat. Het bestuur, de dirigenten en de muzikanten wensen de vorige voorzitter Danny van Grunderbeeck dan ook te danken voor zijn jarenlange onverdroten inzet.

Herman Ghislain

Herman Ghislain is een 33-jarige "polyglotte" politieman, die vanaf zijn indiensttreding bij de politie in 1981 meteen ook

toetrad tot de politieharmonie. Zijn muzikale interesse sprak boekdelen. Na het behalen van zijn officierenbrevet in 1985, werd hij aangesteld tot secretaris, een taak die hij tot op heden met veel enthousiasme en grote zorg ononderbroken heeft uitgevoerd.

Die begeesting, ernst en vooral stuwende kracht wil hij blijven verderzetten en vertolken naar de muzikanten toe. Hij wordt daarbij geruggesteund door een voltallig en dynamisch bestuur van acht enthousiaste muzikliefhebbers, met name: ondervoorzitter Marcel Andries, penningmeester Paul Segers, bibliothecaris/onderdirigent Jan Callaert, tamboer-majoor Jozef Smets, dirigent François Van Kerckhoven, chef-trommelaars Francis Lantin, feestbestuurder Lucien Van Der Vekens en ten slotte materiaalmeester Karl Cobbaut.

Apotheose

De verstandhouding met het bestuur, de dirigenten en de spelersgroep is kortweg optimaal te noemen en dat ideaal zal in de toekomst nog tot wonderlijke realisaties leiden. Inderdaad, de zo vertrouwde Mechelse politie-

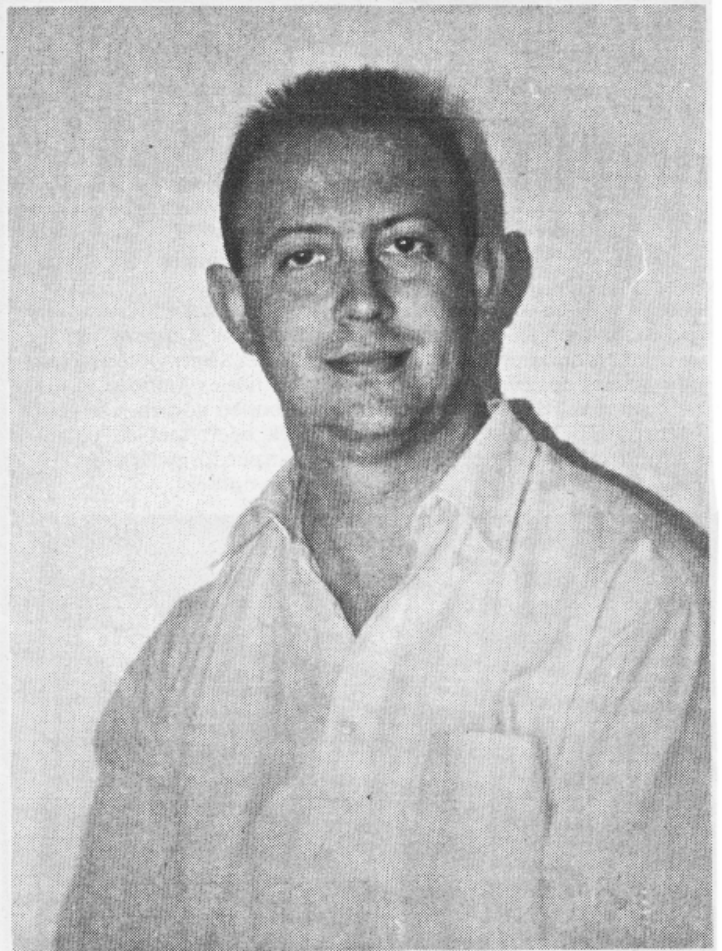

Ghislain Herman, de nieuwe voorzitter van de muziekkapel van de Mechelse politie.

▷ Foto: (bc)

harmonie heeft nog heel wat variante programma's in petto. Eén en ander wordt alvast duidelijk tijdens het eerstvolgende

speelseizoen. De harmonie hoopt dat de geplande koninklijke viering in 1996 tot een apotheose zal leiden.